

planeta
HLINSKO



VÝROČNÍ ZPRÁVA

2025

www.planetahlinsko.cz

OBSAH

- I. **Základní údaje o Vzdělávacím centru Planeta Hlinsko, příspěvkové organizaci**
(dále jen PO)
- II. **Provozovny**
- III. **Rámcový popis personálního zabezpečení činnosti PO a organizační struktura**
- IV. **Údaje o aktivitách PO**
 - Činnost a aktivity TIC
 - Činnost a aktivity Planety
- V. **Návštěvnost**
- VI. **Základní údaje o hospodaření vzdělávacího centra**
- VII. **Závěr**



V celé výroční zprávě bude použito těchto rozlišovacích zkratk:

PO Příspěvková organizace Vzdělávací centrum Planeta Hlinsko (IČO 194 36 432 – CELÁ ORGANIZACE)
TIC Provozovna: Turistické informační centrum Hlinsko (Čelakovského 561)
PLANETA Provozovna: Zábavně vzdělávací centrum Planeta Hlinsko (Prošvicova 1811)

LOGA:



planeta
HLINSKO



I. ZÁKLADNÍ ÚDAJE O PO

| | |
|--------------------------|---|
| Název | Vzdělávací centrum Planeta Hlinsko, příspěvková organizace |
| Právní forma | Příspěvková organizace |
| Zápis v rejstříku | V obchodním rejstříku vedeném u Krajského soudu v Hradci Králové v oddílu Pr, vložce číslo 1729 |
| Zřizovatel | Město Hlinsko |
| Sídlo | Prošvicova 1811, 539 01 Hlinsko |
| IČ | 194 36 432 |
| Číslo účtu | KB: 131-927130257/0100 |
| Web | www.planetahlinsko.cz |
| E-mail | planeta@hlinsko.cz |
| Datová schránka | jvtv2iy |
| Telefon | 739 045 909 |
| Datum vzniku | 1. července 2023 |
| Provozovny | 2 |
| Počet zaměstnanců | 7 |
| Statutární orgán | Ředitelka Petra Šoltysová Plisková |

Krátký popis: Příspěvková organizace Vzdělávací centrum Planeta Hlinsko vznikla dne 1. července 2023. Právě čtete druhou výroční zprávu této organizace. Součástí PO je Turistické informační centrum Hlinsko a unikátní zábavně vzdělávací centrum s názvem Planeta Hlinsko.

Hlavní činnost a doplňková činnost PO

(Dle Zřizovací listiny ze dne 13. března 2023)

HLAVNÍ ÚČEL A PŘEDMĚT ČINNOSTI

Vzdělávací centrum Planeta Hlinsko, příspěvková organizace, je zřízeno za tímto účelem:

- organizační zajištění vzdělávacích akcí pro školská i mimoškolská zařízení, mj. s využitím zde instalovaných projekcí a interaktivních zařízení,
- volnočasová vzdělávací činnost pro veřejnost,
- organizování a koordinace odborných kurzů, seminářů a jiných vzdělávacích aktivit včetně lektorské a pedagogické činnosti,
- pořádání vzdělávacích i volnočasových výstav,
- příprava a realizace regionálních i národních projektů a programů,

- f) zajišťování provozu vzdělávacího centra,
- g) průvodcovská činnost,
- h) reklamní činnost, marketing, mediální zastoupení,
- i) prodej vstupenek, upomínkových předmětů a propagačních materiálů.

Příspěvková organizace zajišťuje provoz Turistického informačního centra Hlinsko se sídlem Čelakovského 561 (Betlém), což zahrnuje zejména následující činnosti:

- a) propagace turistické oblasti Hlinecko; příprava, koordinace a realizace projektů v oblasti cestovního ruchu,
- b) vyhledávání informací (zejména z oblasti kultury, sportu, památek, rekreace, turistiky, ubytování, dopravního spojení atd.) a jejich bezplatné poskytování veřejnosti,
- c) pořádání společenských a kulturních akcí (jarmarky, trhy atd.),
- d) řízení obsahové a věcné náplně Hlineckých novin,
- e) tvorba propagačních materiálů.

DOPLŇKOVÁ ČINNOST

- a) pronájem prostor Vzdělávacího centra Planeta Hlinsko,
- b) vydavatelská a nakladatelská činnost, polygrafická výroba (vydávání, rozšiřování a prodej publikací, zvukových a obrazových záznamů na všech druzích nosičů),
- c) provozování občerstvení ve vzdělávacím centru.

II. PROVOZOVNY PO

TIC

Provozovna název: Turistické informační centrum Hlinsko
 Adresa: Čelakovského 561, 539 01 Hlinsko
 Identifikační číslo provozovny: 1014776007

Jedná se o historickou budovu v Památkové rezervaci Betlém, v přízemí se nachází informační centrum a prostor pro styk s veřejností, sklad a WC. V 1. patře se pak nachází zázemí TIC (další sklad, malá zasedací místnost a kancelář)

Provozní doba TIC:

15. června – 30. září (letní sezona):
 Pondělí – Pátek 8.00 h – 17.00 h
 So 9.00 h – 16.00 h, Ne 9.00 h – 15.00 h

1. října – 14. června (mimo sezonu):
 Pondělí – Pátek 8.00 h – 16.30 h



So a Ne ZAVŘENO

PLANETA

Provozovna název: Vzdělávací centrum Planeta Hlinsko, p.o.

Adresa: Prošvicova 1811, 539 01 Hlinsko

Identifikační číslo provozovny: 1014776015

Planeta Hlinsko je situována ve 3. a 4. patře budovy, která sloužila jako administrativní budova firmy ETA. Celková plocha, na které se Planeta nachází, je cca 900 m². Ve 3. patře se nachází recepce, odpočinková zóna pro návštěvníky, Aula, laboratoř, zázemí pro zaměstnance a expozice věnované litosféře. Ve 4. patře budovy se nachází zázemí pro návštěvníky, expozice věnované hydrosféře a atmosféře a malá galerie výrobků ETA.



Provozní doba Planeta:

Školní rok:

Pondělí – Pátek 8.30 h – 17.00 h

Sobota – Neděle a svátky 10.00 h – 18.00 h

Prázdniny:

Pondělí – neděle 10.00 h – 18.00 h, svátky 10.00 h – 18.00 h

III. RÁMCOVÝ POPIS PERSONÁLNÍHO ZABEZPEČENÍ ČINNOSTI

Pro PO v roce 2024 pracovalo celkem 7 zaměstnanců na hlavní pracovní poměr.

Ředitelka PO

Katalog prací: 1.01.12 – koordinační, projektový a programový pracovník.

Vedení příspěvkové organizace, statutární orgán.

2x Obchodní referent

Katalog prací: 1.02.07 – obchodní referent

Zajišťování obchodní agendy organizace a její koordinace s ostatními úseky činnosti.

Programový pracovník

Katalog prací: 1.01.12 – koordinační, projektový a programový pracovník

Komplexní koordinace realizace krátkodobých projektů, programů nebo akcí, zajišťování zájmového vzdělávání, tvorba a koncepční příprava volnočasových programů odborného zájmového vzdělávání.

2x Pracovník IC

Katalog prací: 2.10.35 – pracovník informačního centra

Aktualizace souborů informací s region. působností z různých oborů z oblasti cestovního ruchu včetně poskytování informací a odborné pomoci v inf. centru veřejnosti; koordinace a usměrňování rozvoje inf. centra včetně koordinace jeho činnosti s inf. centry v regionu a destinaci;

Uklízečka: Katalog prací: 1.06.06 – uklízečka

Pro PO v roce 2025 pracovalo celkem 13 externích zaměstnanců na Dohodu o pracovní činnosti nebo na Dohodu o provedení práce.

1 zaměstnanec na pozici účetní

1 uklízečka

5 lektorů na Planetě

6 brigádníků na recepci Planety



Organizační struktura

Příspěvková organizace Vzdělávací centrum Planeta Hlinsko

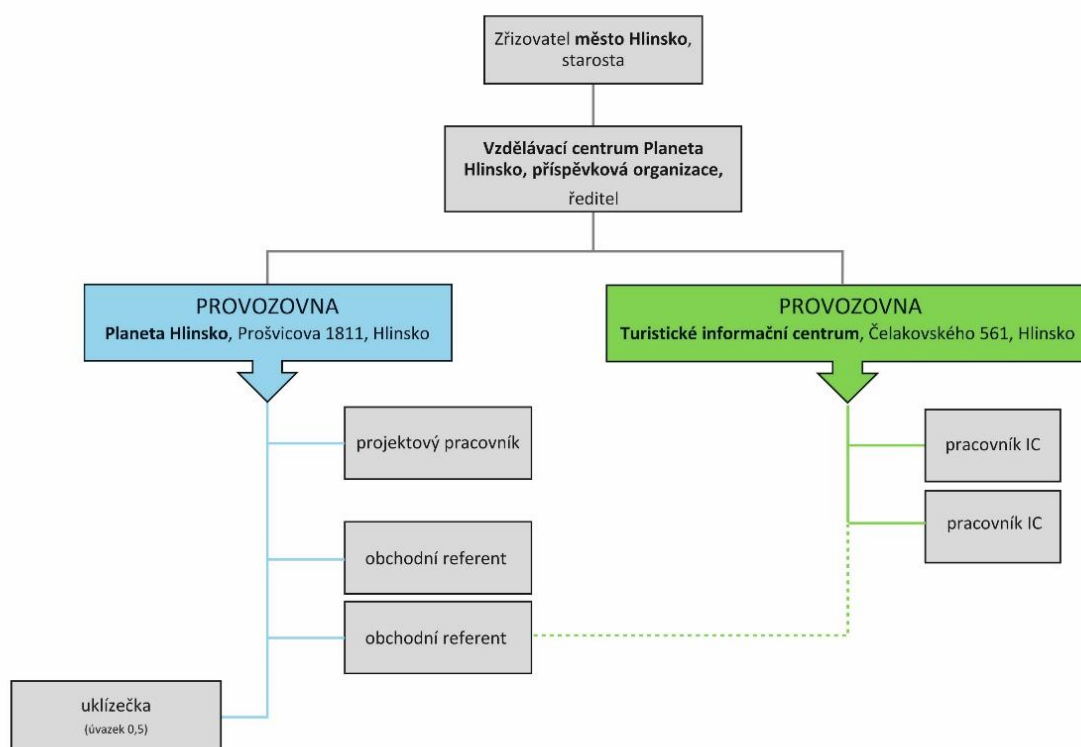

IV. ČINNOST A AKTIVITY

TURISTICKÉ INFORMAČNÍ CENTRUM

TIC Hlinsko je jedním z hlavních subjektů destinačního managementu turistické oblasti Chrudimsko – Hlinecko. V roce 2017 byl založen spolek s názvem **Chrudimsko-Hlinecko, z.s.** Mezi zakládajícími členy je i Sdružení obcí mikroregionu Hlinecko, na jehož území se TIC Hlinsko nachází. Spolek vyvíjí aktivity, díky kterým se naše oblast a tím i TIC Hlinsko dostává do většího povědomí veřejnosti, a hlavně potencionálních návštěvníků. Hlavním příjmem spolku je dotace Pardubického kraje, který podporuje destinační společnosti celého regionu. Činnost spolku Chrudimsko-Hlinecko, z.s. je k nahlédnutí ve stanovách a výročních zprávách spolku. Na základě **Dohody o Partnerství** město Hlinsko přispívá finanční částkou na vydávání **Turistických novin** oblasti. Do těchto novin TIC Hlinsko přispívá několika články a tipy na výlety, zve k návštěvě kulturních i sportovních akcí Hlinecka apod.

TIC **spolupracuje s dalšími důležitými subjekty cestovního ruchu.** Největším partnerem je Destinační společnost Východní Čechy (DSVČ), destinační managementy TO Pardubického kraje. Nově spolupracujeme také s destinační společností Koruna Vysočiny. TIC Hlinsko je pravidelně zváno na Setkání partnerů v cestovním ruchu.

Důležitými partnery jsou Turistická informační centra oblasti (celkem je v TO CH-HL 10 informačních center) i přilehlých regionů, potažmo celá A.T.I.C. (Asociace turistických informačních center). Dále Asociace průvodců ČR (sekce Pardubice) apod. Důležitým partnerem je pak Sdružení historických sídel Čech, Moravy a Slezska, kde zaměstnanci TIC jezdí jako zástupci města Hlinska na jejich konference, sněmy apod. Jednou z činností je vybírání památek roku, jak na krajské, tak celostátní úrovni. Činnost je ale samozřejmě mnohem širší, je k dispozici na jejich webových stránkách. Spolupráce je i s dalšími subjekty, jako je Místní akční skupina Hlinecko, různé místní spolky a neziskové organizace, Sdružení obcí mikroregionu Hlinecko.

TIC Hlinsko je rovněž **redakcí Hlineckých novin** a v roce 2025 probíhala tato činnost bezproblémově.

TIC Hlinsko zpravuje facebookovou stránku Turistické informační centrum Hlinsko, instagram @infocentrum_hlinsko, své webové stránky www.ic-hlinsko.cz, část webových stránek města Hlinska www.hlinsko.cz a mobilní rozhlas. Kromě účasti na různých seminářích, konferencích, veletrzích nebo setkáních má TIC na starost propagaci města formou článků do turistických novin, odborných časopisů, reklam např. v rádiích a také nákup propagačních věcí pro město Hlinsko. Během roku jsme proto pracovali na nabídce nových propagačních a také sběratelských předmětů.



Dne 29. ledna jsme se zúčastnili **setkání pardubické sekce Sdružení historických sídel Čech, Moravy a Slezska** v Pardubicích. Na programu bylo vyhodnocení soutěže Památka roku 2024 a diskuze o činnosti sdružení v roce 2024.

V březnu pořádalo TIC Hlinsko společně s Muzeem v přírodě Vysočina akci s názvem **Rozloučení s masopustem**, která tradičně proběhla na masopustní úterý, jež v roce 2025 připadlo na 4. března, před Popeleční středou. Dopolední program byl věnovaný dětem a jejich pestrobarevnému průvodu, který prošel městem až na Betlém, kde děti dostaly sladkou odměnu – koblížek s meruňkovou náplní a třídy obdržely pamětní listy. Odpoledne pak patřilo tradiční občůzce na Betlémě v podání blatenské maškary.



Podíleli jsme se na zpřístupnění židovského hřbitova v Hlinsku, který byl založen v roce 1904 a svou rozlohou 380 m čtverečných patří k nejmenším pietním místům tohoto typu. Došlo k opravě vstupních dveří, výměně zámku a klíče k prohlídce je možné si již zapůjčit v našem TIC. Dále byla vytvořena informační tabule, na níž se již návštěvníci mají možnost dozvědět podrobnější informace o tomto hřbitově.



Spolupracovali jsme na tvorbě nové společenské hry - **Jak dobře to u nás znáš** – oblast Chrudimsko, Hlinecko, Touloucovy Maštale.

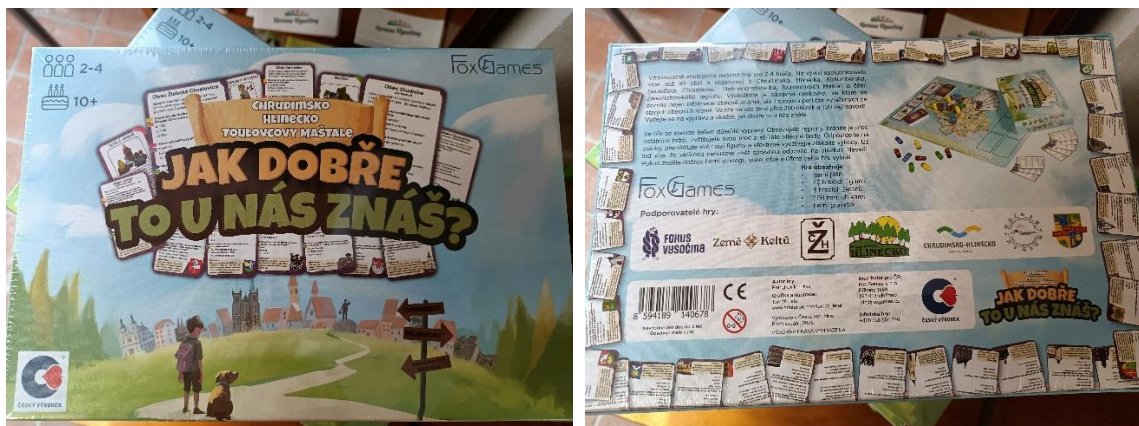

V sobotu 15. března se pracovníci TIC zúčastnili **veletrhu Holiday World Praha**, který se konal ve dnech 14. – 16. března. Partnerskou zemí 33. ročníku se stalo Slovinsko, partnerským regionem pak Brno a Jižní Morava. Prezentaci na stánku přijalo všech pět turistických oblastí Pardubického kraje: Králický Sněžník, Orlické hory a Podorlicko, Chrudimsko-Hlinecko, Českomoravské pomezí a Pardubicko.



TIC Hlinsko i v roce 2025 pracovalo na místních oddechových stezkách. Ve druhé polovině roku došlo k rozšíření a zkvalitnění stávající sítě turistických cest na **Matulově stezce**, na této oddechové trase se bude pokračovat i v roce 2026. Až klimatické podmínky dovolí, tak se na ní plánuje vytvoření nového odpočinkového místa, které bude i zastřešené, zbudování jednoduchého schodiště a vytvoření lávky přes malý lom.



Dne 19. března jsme se zúčastnili v Zámecké jízdárně v Litomyšli 2. ročníku **konference Enjoy the Event**, který pořádala East Bohemia Convention Bureau. Jednalo se o setkání event manažerů, marketingových a obchodních ředitelů, zadavatelů a dodavatelů v Pardubickém kraji. Hlavním cílem konference bylo setkávání a propojení odborníků v cestovním ruchu a sektoru MICE. Na programu byly čtyři diskuzní panely zaměřené na přínosy eventů v cestovním ruchu, firemní očekávání, agentury a pořadatele eventů a místa vhodná pro pořádání akcí.

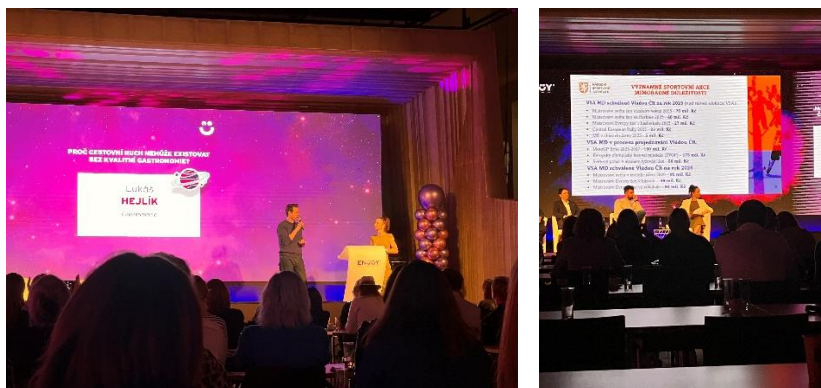

Na počátku dubna, 3. - 4. dubna, jsme byli pozváni na **Členské fórum Asociace informačních center ČR do Telče**.



Ve čtvrtek 24. dubna jsme se zúčastnili **setkání TIC Pardubického kraje v Litomyšli** a také tiskové **konference na Veselém Kopci**, kterou pořádalo Muzeum v přírodě Vysočina. Zde jsme byli seznámeni s plánovanými akcemi a připravovanými změnami.

Před hlavní letní sezonou, v pondělí 23. června, jsme uspořádali v Muzeu v přírodě Vysočina na Veselém Kopci **setkání TIC Chrudimska - Hlinecka**.



Na letní sezonu jsme opět pro turisty i místní obyvatele připravili kulturně-sportovní zpravodaj, který je velmi oblíbený. K dostání je nejen v našem TIC, ale také knihovně nebo Městském muzeu a galerii.

O letních prázdninách se TIC zapojilo do **celorepublikové soutěže s Českou televizí ČT:D Zachraň Děčko**. Pro tento rok jsme zvolili místo pro vyzvednutí kešky s kódy zahrady Vzdělávacího centra Planeta, jehož je Turistické informační centrum součástí.

Svatováclavský jarmark, který se konal v neděli 28. září, se stal opět součástí **projektu Týden poznání**, který od 26. září do 3. října pořádala Místní akční skupina Hlinecko.

Ve středu 8. října jsme se účastnili **setkání pardubické sekce Sdružení historických sídel Čech, Moravy a Slezska** v Luži. Na programu bylo zhodnocení činnosti sdružení a probrání plánu na rok 2026.

Ve dnech 16. a 17. října jsme se účastnili **konference Sdružení historických sídel Čech, Moravy a Slezska v Hradci Králové**. Tématem bylo propojení památek a moderního života.



Ve dnech 24. až 31. října proběhl již šestý ročník **Týdne informačních center**, který pořádá Asociace turistických informačních center ČR. TIC Hlinsko se akce zúčastnilo v pátek 31. října. Pro návštěvníky byly připraveny dva vědomostní kvízy – Jak dobře znáš Hlinsko a Jak dobře znáš oblast Chrudimsko Hlinecko. Za správné vyluštění každý obdržel malý dárek. Návštěvníkům bylo také nabídnuto drobné pohoštění v podobě halloweenských sušenek.



Již tradiční podzimní **setkání informačních center turistické oblasti Chrudimsko-Hlinecko** se tentokrát konalo 8. prosince na Švýcárně ve Slatiňanech, kde se zhodnotil uplynulý rok, a vylosovali se vítězové letní soutěže ve Výletních novinách Chrudimska-Hlinecka a představily se plány na rok další.



TIC bylo i v roce 2025 **pořadatelem jarmarků** Svatojiřského (26. dubna), Svatováclavského (28. září) a Mikulášsko-vánočního (28. listopadu) a farmářských trhů (28. 3., 30. 5. a 31. 10.), které se konají v památkové rezervaci Betlém a v prostoru před Orlovnou. Svatováclavský jarmark byl navíc spojen s celodenním doprovodným programem, kterého se tradičně účastní místní spolky.



V listopadu 2025 nám rovněž byla certifikační komisí MAS Hlinecko **udělena značka Kvalita z Hlinecka** v oblasti Zážitek za akci Rozloučení s masopustem. TIC Hlinsko je tak v současné době držitelem dvou certifikátů Kvality z Hlinecka. V loňském roce obdrželo toto ocenění za akci Hlinecké jarmarky.

TIC se spolupodílelo poskytnutím zázemí a pomoci s akcí samotnou na dalších několika **významných akcích** - Adámkových folklórních slavností (30. 8.) nebo Strašení na Betlémě (11. 10.).



Poslední akcí, kterou TIC pořádalo, byl zimní Mikulášsko-vánoční jarmark 28. listopadu, který byl spojen s mikulášskou nadílkou pro děti a rozsvícením vánočního stromu.



Na adventní období jsme podruhé připravili přehled adventních akcí, které se konaly v Hlinsku a jeho blízkém okolí. Leták si stejně jako letní kulturní zpravodaj mohli návštěvníci vyzvednout v našem TIC, v knihovně, muzeu nebo na Planetě Hlinsko.

Druhým rokem bylo TIC Hlinsko také místem **pobočky Ježíškovy pošty** v našem TIC od 1. prosince do 13. prosince. Děti si mohly své dopisy pro Ježíška donést napsané z domu, nebo si je mohly napsat přímo v našem TIC. Následně jim byla od Ježíška doručena poštou odpověď.

Certifikáty, které TIC získalo a pravidelně je aktualizuje, jsou: Jednotná klasifikace TIC, certifikát Cyklisté vítání a certifikát Kvalita z Hlinecka.



PLANETA

Planeta Hlinsko byla slavnostně otevřena 22. září 2023. Slavnostního zahájení se zúčastnili i vzácní hosté v čele s panem hejtmanem Pardubického kraje Martinem Netolickým a starostou města Hlinsko Miroslavem Krčilem. Slavnostní přestřižení pásky a křest proběhl v 10 hodin.

Popis:

Expozice Planety se tematicky věnují zemským sférám a to litosféře, atmosféře a hydrosféře. Expozice jsou vybudovány tak, aby dokázaly atraktivně výuku žáků základních a středních škol, ale také zajímavým způsobem přiblížit široké veřejnosti témata ze zeměpisu, fyziky nebo geologie. Příjemně trávený čas v tomto vzdělávacím centru by měl zábavnou formou představit interaktivní expozice, kde si na vlastní kůži může každý zažít a vyzkoušet spoustu jevů probíhajících na naší planetě.

Součástí vzdělávacího centra jsou i prostory pro přednášky a různé jiné akce jako Aula s kapacitou cca 60 míst (počet lze operativně upravovat) nebo laboratoř. Akce v Aule a laboratoři naplněným programem vhodně doplňují činnost Vzdělávacího centra Planeta Hlinsko.



Návštěvníkům Planety nabízíme různé formy prohlídek přizpůsobené jejich potřebám. Pro širokou veřejnost je nejvhodnější individuální, samoobslužná prohlídka, při níž si návštěvníci volně procházejí expozicemi, sami si určují tempo a délku setrvání u jednotlivých exponátů. Vzhledem k vyšší návštěvnosti v exponovaných obdobích, jako jsou svátky, školní prázdniny či jiné volné dny, jsme zavedli rezervační systém, který pomáhá regulovat počet návštěvníků a zajišťuje komfortní zážitek.

Samostatnou kategorií jsou prohlídky pro organizované skupiny, zejména školní kolektivy. V těchto případech je nejčastěji využíván program s odborným lektorem, jehož podrobnosti jsou uvedeny níže.

Činnost Planety se zaměřuje i na organizování různých akcí a školení. Probíhá tu např. Akademie třetího věku, příměstské tábory, různé kroužky, přednášky apod.

EXPOZICE

1. Planeta Země
2. Sopka
3. Minerály
4. Po stopách života (AR)
5. Tektonické procesy
6. Zemětřesení
7. Eroze
8. Vesmír
9. Cesta vody
10. Voda v železných horách
11. Voda doma
12. Podzemní voda
13. Voda v oceánech a mořích
14. Vysavač
15. Elektřina
16. Mixér



- 17. Elektrárna
- 18. Tepelná výměna
- 19. Tornádo

EXPOZICE JSOU ČLENĚNY DO NĚKOLIKA ČÁSTÍ

LITOSFÉRA - kamenný základ naší planety

Co se vlastně nachází pod našima nohama?

Expozice: č. 1 až č. 7

HYDROSFÉRA - vodní obal Země

Jak se chová voda v různých prostředích?

4 kuličkové dráhy

Expozice: č. 9 až č. 13

ATMOSFÉRA - vzdušný obal Země

Co se ale ve vzdušném obalu Země děje? Jaké fyzikální procesy v něm probíhají a jak je prakticky využíváme?

Expozice: č. 14 až č. 19

OSTATNÍ ZÁZEMÍ

Minigalerie výrobků firmy ETA

Část expozic v sekci atmosféra je propojena s elektro spotřebiči. Naleznete zde výstavu ETA výrobků ve vitrínách, jako památku k historii využívání budovy.

AULA

Prostor až pro 60 osob, plně vybaven (plátно, projektor, ozvučení...) pro různé semináře, konference, workshopy apod. Nachází se ve 3. patře vedle recepce. Lze využít i možnost kuchyňského vybavení a kuchyňky v blízkosti. Lze tedy zajistit také občerstvení a to formou rautu apod. Tento prostor nabízíme i k pronajmutí veřejnosti a organizacím. Výčet akcí, které za krátkou dobu působnosti Planety již proběhly v tomto prostoru, naleznete níže v reportu analýzy návštěvnosti, tedy v odstavci V.



LABORATOŘ

V naší laboratoři se nachází 12 mikroskopů pro studenty či veřejnost a jeden profesionální mikroskop, který je určen pro lektora. Tento mikroskop je napojen na obrazovku a je tedy možné přenášet obraz a zprostředkovat tak posluchačům pohled, který vidí lektor. Tento prostor lze využívat pro výuku různých předmětů dle osnov základní či střední školy, či jako zázemí pro různé kroužky nebo může být poskytnut pro vědecké a badatelské účely. Laboratoř je možné také pronajímat. Ve významných dnech jako např. oslava Dne Země apod. bude laboratoř otevřena i pro veřejnost se svým doprovodným programem.

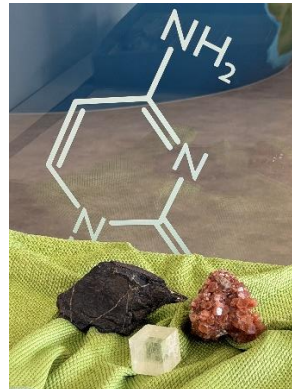

DALŠÍ AKTIVITY (EXKURZE mimo Planetu)

Dne 6. března jsme se zúčastnili **Exkurze do Sféry Pardubice**, tématem setkání byla možná spolupráce na dotačním programu, v rámci návštěvy jsme byli provedeni celou Sférou a seznámeni s činností.



Dne 20. - 21. května jsme s panem Mgr. Janem Douckem - mimo jiné naším lektorem, absolvovali odbornou exkurzi v terénu, a navštívili jsme zajímavé geologické lokality v okolí Berouna v Národním geoparku Barrandien.

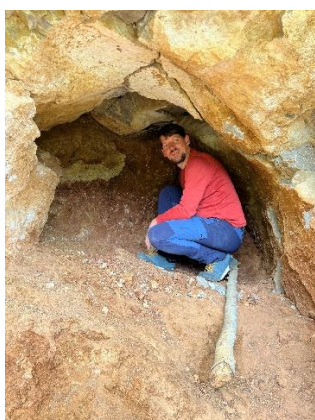

Ve dnech 16. - 18. září jsme absolvovali třídní poznávací cestu do Německa, konkrétně na území **UNESCO Global Geoparku Schwäbische Alb** ve spolkové zemi Bádensko-Württembersko.

Služební cesta se uskutečnila na základě oficiálního pozvání Národního geoparku Železné hory, který je zapojen do mezinárodního projektu **INTERREG Danube GeoTour Plus** a je zároveň dlouhodobým partnerem Vzdělávacího centra Planeta Hlinsko. Jednou z klíčových aktivit projektu je výměna zkušeností a poznatků mezi jednotlivými geoparky a vzdělávacími institucemi v evropském prostoru, zejména v oblasti environmentálního vzdělávání, udržitelného cestovního ruchu a péče o kulturní a přírodní dědictví.

Návštěva vzdělávacích a návštěvnických center v UNESCO Global Geoparku Schwäbische Alb v Německu umožnila získat cennou inspiraci v oblastech moderní prezentace geovědních témat, rozvoje vzdělávacích programů pro školy i veřejnost. Tyto zkušenosti budou využity při dalším rozvoji aktivit Planety Hlinsko, která se dlouhodobě zaměřuje na popularizaci přírodovědných oborů.

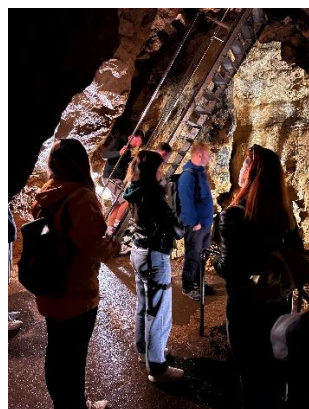

VIZE A CÍL PLANETY

Cílem Planety je inspirovat novou generaci dětí a mládeže k objevování a porozumění složitostem naší planety. Chceme vytvořit prostředí, kde se učení stává dobrodružstvím, kde si mohou pokládat otázky, být kreativní a spolupracovat. Tímto způsobem bychom rádi přispěli k rozvoji vědecké gramotnosti a podpořili zájem o obory spojené se vznikem a vývojem naší planety Země.

CÍLOVÉ SKUPINY

Největším podílem:

- školní skupiny dětí ZŠ a SŠ
- rodiny s dětmi (doporučený věk od 6 let)

Ostatní:

- mateřské školy
- dětské skupiny mimo školních aktivit (letní tábory, kroužky apod.)
- veřejnost (senioři, studenti nad 15 let, páry, ostatní...)
- organizované skupiny (KČT, stacionáře apod.)

Veřejnost je pro nás velmi důležitá, ale cílem je zvýšit návštěvnost školních skupin a být tak součástí vzdělávacího systému v našem regionu. Výuka přímo v prostorách Planety – aula, laboratoř / více lektorovaných programů.

NABÍDKA LEKTOROVANÝCH PROGRAMŮ PRO ŠKOLY

1. 1. - 30. 6.

DO STŘEDU ZEMĚ

časová náročnost 1,5 h, lektor Mgr. Jan Doucek, Ing. Martin Šolc

obsah: 1 h výklad s lektorem, 0,5 h volná prohlídka Vzdělávacího centra, nákup suvenýrů
dvě verze:

1. stupeň ZŠ - složení planety Země a její skladba, procesy v Litosféře.
2. stupeň ZŠ - složení planety Země a její skladba, procesy v Litosféře - více podrobněji.

LETEM SVĚTEM PLANETOU

časová náročnost 1,5 h, lektor Mgr. Jan Doucek, Ing. Martin Šolc, Mgr. Aneta Břízová, Adéla Hertlová, DiS.

1 h výklad s lektorem, 0,5 h volná prohlídka Vzdělávacího centra, nákup suvenýrů
Odborný výklad s lektorem, projití všech expozic.

VODA VŠUDE KOLEM NÁS

časová náročnost 1,5 h, lektor Ing. Martin Šolc

obsah: 1 h výklad s lektorem, 0,5 h volná prohlídka Vzdělávacího centra, nákup suvenýrů
Vodstvo na planetě, koloběh vody, princip ČOV, komentovaná prohlídka expozic.

PORUČÍME VĚTRU DEŠTI?

časová náročnost 1,5 h, lektor Mgr. Aneta Břízová

obsah: 1 h výklad s lektorem, 0,5 h volná prohlídka Vzdělávacího centra, nákup suvenýrů
Jevy v atmosféře, tvorba počasí, jak vzniká tornádo, vzdušné proudy, koloběh vody na planetě.

PLANETA V NAŠICH RUKOU

časová náročnost 1,5 h, lektor Adéla Hertlová, DiS.

obsah: 1 h výklad s lektorem, 0,5 h volná prohlídka Vzdělávacího centra, nákup suvenýrů
environmentální program, třídění a recyklace, ochrana přírody, interaktivní forma

KAMENY VYPRÁVĚJÍ

časová náročnost 1,5 h, lektor RNDr. Daniel Smutek

obsah: 1 h výklad s lektorem, 0,5 h volná prohlídka Vzdělávacího centra, nákup suvenýrů
Program zaměřený na minerály a horniny pro 3. - 6. ročník ZŠ.

Novinkou v roce 2025 je spuštění nového lektorovaného programu a to program pro mateřské školy.

POZOR DĚTI, PLANETA K VÁM LETÍ!

časová náročnost 1,5 h, lektor Mgr. Lucie Podroužková

obsah: 1 h výklad s lektorem, 0,5 h volný program, nákup suvenýrů, svačina...

Projití všech expozic hravou formou s důrazem kladeným na věk malých návštěvníků.

1. 9. - 31. 12.

Od 1. 9. 2025 nabízí Vzdělávací centrum Planeta Hlinsko nové lektorované programy. Celý systém programů byl koncepčně přepracován tak, aby lépe odpovídal aktuálním potřebám škol a obsahu školních vzdělávacích plánů.

Programy jsme cíleně přizpůsobili tématům probíraným ve výuce, a vznikla tak široká nabídka aktivit „na míru“ jednotlivým stupňům i předmětům. V současnosti nabízíme několik desítek různých programů, jejichž kompletní přehled je k dispozici na následujícím odkazu:

<https://www.planetahlinsko.cz/nabizime/pro-skoly/lektorovane-programy/>

Z tohoto důvodu jsme také přijali nové lektory, abychom mohli nabídku uspokojit. Níže jen popíšeme, jak lektorovaná hodina vypadá např. časově a jaké jsou možnosti vč. vstupného:

Lektorovaná hodina = cca 60 min. lektorování + cca 30 min. nákup upomínkových předmětů, využití relax zóny u recepcce. Min. počet je 10 osob a max. 25 osob.

Možnost DVOJPROGRAMU (45 min. 1 program, 15 min. pauza a poté navazuje 45 min. další program; děti se prostřídávají). Čas strávený v Planetě Hlinsko 120 min. Vstupné dvojprogram - 80 Kč/dítě

Lektorované dny Po - Čt: skupině se věnuje lektor

Lektorované programy jsou koncipované dle RVP a probíhají v jednotlivých sférách Planety Hlinsko: Litosféra, Hydrosféra, Atmosféra a jeden program probíhá v Aule.

V době školní docházky vstupné lektorovaný program: 40 Kč/dítě, pedagogický pracovník zdarma
Objednávací časy: 08:30, 10:30 a 12:30 hod.



VSTUPNÉ PLANETA (v r. 2025)

| | |
|--|--------|
| Dospělí (základní vstupné): | 120 Kč |
| Děti do 15 let: | 80 Kč |
| Snížené (studenti, senioři, ZTP, doprovod, vedoucí skupiny): | 100 Kč |
| Školní skupiny v době výuky | 40 Kč |

V. Návštěvnost

Celkem obě naše složky v roce 2025 navštívilo: 30 214 osob

TIC: Počet návštěvníků TIC byl **13 521** (z toho v letní sezoně červenec a srpen 5 394). K doplnění sledování návštěvnosti stojí za zmínku dodat, že TIC Hlinsko navštívilo 124 cizinců. Zaměstnanci TIC vyřídili velký počet e-mailů i telefonátů. Vysoká návštěvnost bývá také na jarmarcích v Hlinsku, jejichž pořadatelem je právě TIC. Monitoring návštěvníků těchto akcí neexistuje a tak se přesné číslo neuvádí. Každopádně se pohybuje v tisících. Tato číslo proto není ani součástí výše uvedené statistiky návštěvnosti.

PLANETA: Celkový počet návštěvníků Planety v roce 2025 byl **16 693**. Z toho osob z řad MŠ, ZŠ a SŠ **4 667**. Podrobnější výčet počtu škol viz níže.

Vliv na celkový počet návštěvníků mají i akce konané v Aule. Tam byl počet zúčastněných 1 926.

Mezi nejnavštěvovanější akce roku 2025 patřily akce: Noc vědců, Celostátní kolo Geologické olympiády středních škol, Den Země, odborné přednášky na různá témata.

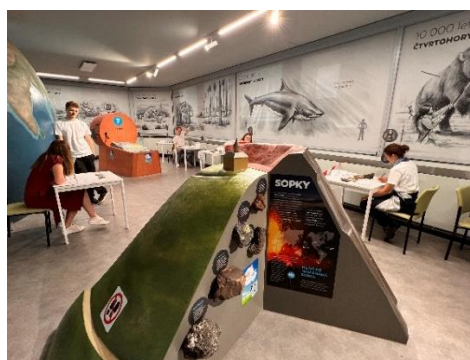

Akci, kterou bychom zde chtěli také zmínit je i příměstský tábor, který se na Planetě konal. Navštěvovaly ho děti ve věku 6 – 10 let a tábor se konal na začátku letních prázdnin.

V prostorách Planety proběhlo v roce 2025 i několik pravidelných akcí.

V Aule např. Akademie III. věku pro věkovou skupinu 55 let +, kdy se každý semestr konají pravidelné edukační přednášky na nejrůznější přírodní témata. V roce 2025 proběhlo v červnu slavnostní předávání certifikátů účastníkům za zdárné ukončení prvního roku. Certifikát předával na hlinecké radnici pan starosta Miroslav Krčil, DiS.

Další pravidelnou akcí je Akademie podnikání pro začínající či stávající podnikatele. Dále se v Aule konají nejrůznější setkání pořádaná MAS Hlinecko.

V Laboratoři se pravidelně koná Badatelský kroužek určený pro děti chodící do 3. - 6. třídy, na kterém probíhají nejrůznější pokusy a bádání hravou formou.

Na Planetě v roce 2025 proběhlo setkání ekocenter Pardubického kraje, kterých se také účastníme.

Statistika školních skupin:

| | |
|--|------------|
| Počet prohlídek (skupin) ze základních škol: | 111 |
| Počet prohlídek (skupin) ze středních škol: | 10 |
| <u>Počet prohlídek (skupin) z mateřských škol:</u> | <u>31</u> |
| Celkem prohlídek: | 152 |

Statistika formy prohlídky u ZŠ/SŠ a MŠ:

| | |
|---|------|
| Počet lektorovaných programů: | 105 |
| Počet skupin na program Věda a tradice: | 13** |
| Počet samovolných prohlídek (skupin): | 34 |

** speciální program ve spolupráci s Muzeem v přírodě Vysočina (1/2 programu probíhá na Betlémě v Hlinsku a druhá polovina programu na Planetě)

VI. Základní údaje o hospodaření vzdělávacího centra

Podrobné hospodaření PO je obsaženo ve finančních výkazech PO: výkaz zisku a ztráty, rozvaha a příloha.

VÝSLEDEK HOSPODAŘENÍ

Hospodaření PO skončilo kladným hospodářským výsledkem z hlavní činnosti ve výši **233 912,57 Kč** a kladným hospodářským výsledkem z doplňkové činnosti ve výši **38 565,00 Kč**. **Celkový výsledek hospodaření tak za rok 2025 činí 272 477,57 Kč.**

Organizace ho navrhuje převést do fondu odměn a do rezervního fondu a využít pak fondy ke svému rozvoji v dalších letech.

Hospodaření – hlavní činnost

Náklady: 7 438 744,60 Kč
Výnosy: 7 672 657,17 Kč
Výsledek hospodaření: **233 912,57 Kč**

Hospodaření – doplňková činnost

Náklady: 4 716,00 Kč
Výnosy: 43 281,00 Kč
Výsledek hospodaření: **38 565,00 Kč**

NÁKLADY NA MZDY

Stálí zaměstnanci: 2 466 272,00 Kč
Externí zaměstnanci: 289 890,00 Kč
Celkem: 2 756 162,00 Kč

Odvody: 1 584 415,00 Kč
(sociální poj., zdravotní poj., odvod daní)

CELKEM: 4 340 577,00 Kč

FONDY

Rezervní fond

počáteční stav 538 061,30 Kč
čerpáno – převedeno 300 000,00 Kč
zůstatek 238 061,30 Kč

Fond kulturních a sociálních potřeb

počáteční stav 3 234,73 Kč
během roku převedeno z BÚ na FKSP 30 291,09 Kč
čerpáno 10 260,00 Kč
zůstatek 23 265,82 Kč

Fond odměn

počáteční stav 122 000,00 Kč
čerpáno 111 000,00 Kč
zůstatek 11 000,00 Kč

ČERPÁNÍ DOTACÍ

V roce 2025 čerpala PO 3 dotace a to:

1. Dotaci z Programu „Podpora činnosti a provozu turistických informačních center v Pardubickém kraji“, v celkové výši **147 tis. Kč**. Podrobný seznam položek pořízených z dotace je k nahlédnutí v účetnictví města Hlinska (ve vyúčtování dotace).
2. Dotace z Programu „Podpora budování infrastruktury cestovního ruchu v Pardubickém kraji s názvem „Cestujeme po planetách“, **ve výši 340 tis. Kč**, celkové náklady projektu ve výši 494 tis. Kč. Jedná se o interaktivní venkovní prvek u Vzdělávacího centra Planeta Hlinsko
3. „Stavební úpravy objektu č. p. 561 – Turistické informační centrum Hlinsko“ – projekt obsahoval stavební práce a pořízení nového mobiliáře, dotace z IROP ve výši **1,1 mil. Kč**, celkové náklady projektu ve výši 2,1 mil. Kč. Podrobný seznam položek pořízených z dotace je k nahlédnutí v účetnictví města Hlinska (ve vyúčtování dotace).



MAJETEK

V souladu se Smlouvou o výpůjčce mezi Vzdělávacím centrem Planeta Hlinsko, p.o. a naším zřizovatelem, Městem Hlinsko, se PO zavazuje k odpovědné správě a užívání majetku, který jí byl poskytnut ze strany Města Hlinska (to zahrnuje pravidelnou údržbu, zajištění bezpečnosti a ochrany majetku, a jeho vhodné využívání pro účely organizace).

PO využívá na základě Smlouvy o výpůjčce ze dne 1. 7. 2023 majetek, který je majetkem Města Hlinska. Celková hodnota majetku půjčitele, který se předával touto smlouvou k užívání, činil 8 371 889,77 (stav ke dni 28. února 2023). Jedná se o budovu TIC (Čelakovského 561, Hlinsko) a budovu Planety (Prošvicova 1811, Hlinsko).

Tato zpráva slouží k informování o stavu a využívání poskytnutého majetku za dané období.

Inventarizace hmotného i nehmotného majetku PO v číslech k 31. 12. 2025:

| | |
|----------------|-------------------------|
| TIC: | 10 719 828,06 Kč |
| PLANETA: | 1 384 124,45 Kč |
| CELKEM: | 12 103 952,51 Kč |

V průběhu sledovaného období byl majetek pravidelně monitorován a udržován ve vhodném stavu. Žádné zásadní problémy s majetkem nebyly zaznamenány a veškeré údržbové práce proběhly v souladu s příslušnými normami a standardy.

Poskytnutý majetek je využíván v souladu s cíli a činnostmi PO. Využití majetku zahrnuje využití majetku, např. pro vzdělávací aktivity, zázemí TIC, kulturní akce, administrativní účely apod.

Vzdělávací centrum Planeta Hlinsko, p. o., děkuje městu Hlinsko za poskytnutí majetku a zároveň potvrzuje svůj závazek k odpovědné správě a využívání tohoto majetku a zajistí, aby byl majetek využíván pro dobro a rozvoj TIC, Planety a cestovního ruchu na Hlinecku.

VII. ZÁVĚR

Výroční zpráva Vzdělávacího centra Planeta Hlinsko, p. o. za rok 2025 představuje podrobný přehled klíčových aktivit, činností a hospodaření organizace, která se dotýká široké škály oblastí činnosti PO. Tato zpráva byla připravena v souladu se zákonnými požadavky a interními směrnicemi PO.

Zprávu připravila a schválila ředitelka PO dne 27. února 2026, a to s cílem poskytnout přesný a komplexní obraz o výkonu a výsledcích PO za předchozí finanční období. V rámci této zprávy jsou detailně popsány veškeré činnosti a aktivity, které PO prováděla nebo podporovala, a to včetně vzdělávacích programů, projektů, rozvojových iniciativ, správy financí, a jakýchkoli jiných relevantních činností.

Zpráva poskytuje také analýzu finančního hospodaření, včetně rozvahy, výkazu zisků a ztrát, a dalších relevantních finančních informací, které slouží k posouzení finanční stability a úspěšnosti PO v uplynulém období.

Je důležité poznamenat, že tato výroční zpráva je klíčovým nástrojem pro transparentní a odpovědné řízení organizace a slouží jako základ pro hodnocení výkonnosti a stanovení budoucích strategických směrů PO. Dále, v souladu s požadavky právního prostředí, bude tato zpráva zpřístupněna veřejnosti a příslušným orgánům, aby mohly posoudit činnost PO a zajistit dodržování právních předpisů a standardů.

Celkově lze konstatovat, že výroční zpráva za rok 2025 poskytuje podrobný a důkladný přehled o činnosti a hospodaření Vzdělávacího centra Planeta Hlinsko, p. o. a je důležitým nástrojem pro transparentní řízení a poskytování informací zainteresovaným stranám.

Na přípravě a podkladech spolupracovali:

Petra Černá, Nikola Bukáčková, Leoš Remeš, Lucie Odvářková, Jana Červenková a Dana Kopecká

Zveřejnění výroční zprávy:

Výroční zpráva je zveřejněna na webových stránkách: www.planetahlinsko.cz. V elektronické a tištěné podobě byla předána zřizovateli PO Městu Hlinsko. A je uložena k nahlédnutí na adrese Prošvicova 1811, Hlinsko, v kanceláři ředitele PO.

Vypracovala v Hlinsku dne: 27. 2. 2026

.....
Petra Šoltysová Plisková, ředitelka PO